



ИНДЕКСЫ ПОТРЕБИТЕЛЬСКИХ ЦЕН

в % к предыдущему месяцу

ИНДЕКС ПОТРЕБИТЕЛЬСКИХ ЦЕН

Февраль 2022 г. к январю 2022 г., %



Сводный индекс

100,71%



Все товары

100,87%



Продовольственные товары

101,34%



Непродовольственные товары

100,41%



Услуги

100,25%

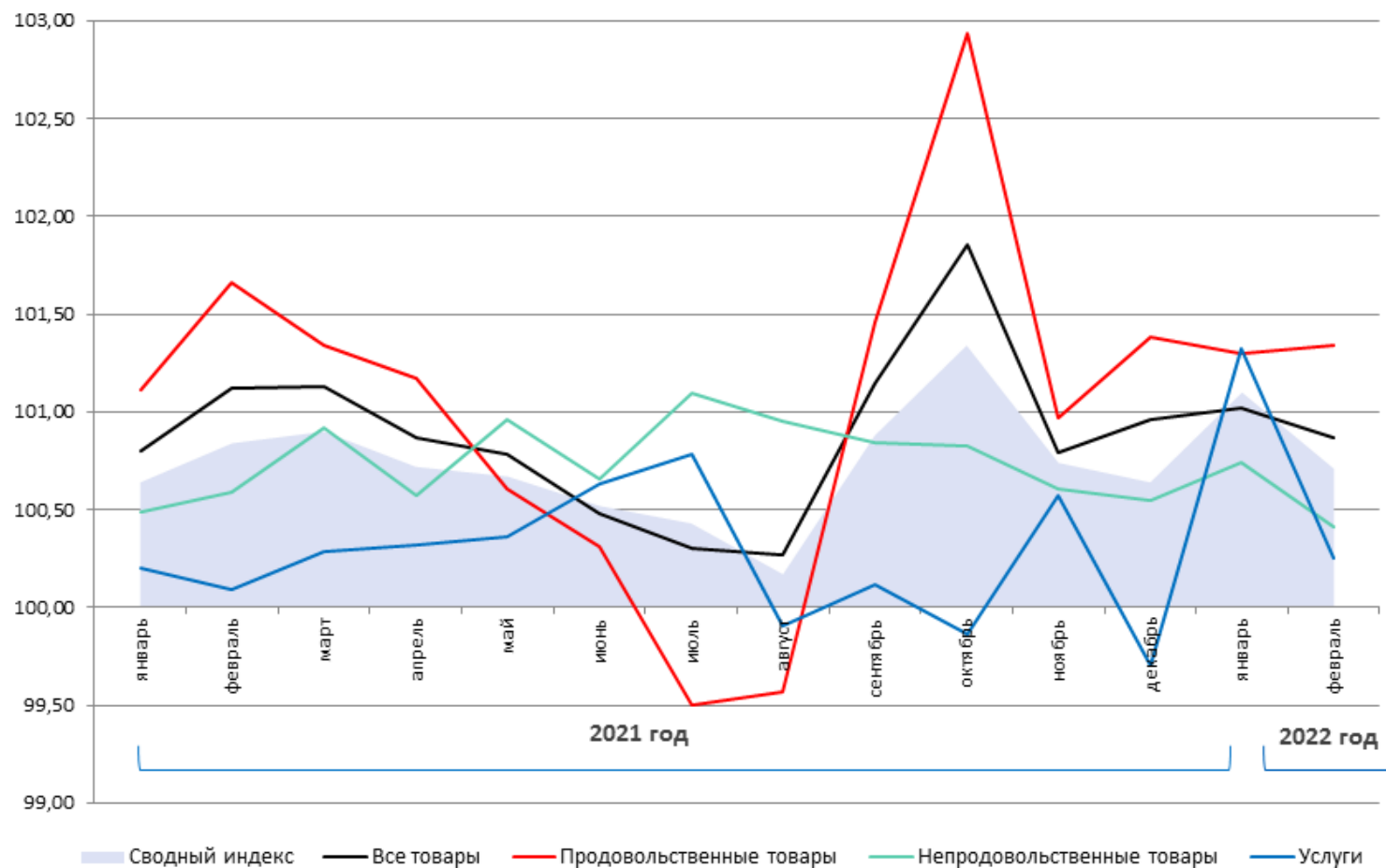



ИНДЕКСЫ ПОТРЕБИТЕЛЬСКИХ ЦЕН

в % к декабрю предыдущего года

ИНДЕКС ПОТРЕБИТЕЛЬСКИХ ЦЕН

Февраль 2022 г. к декабрю 2021 г., %



Сводный индекс

101,82%



Все товары

101,90%



Продовольственные товары

102,66%



Непродовольственные товары

101,15%



Услуги

101,57%

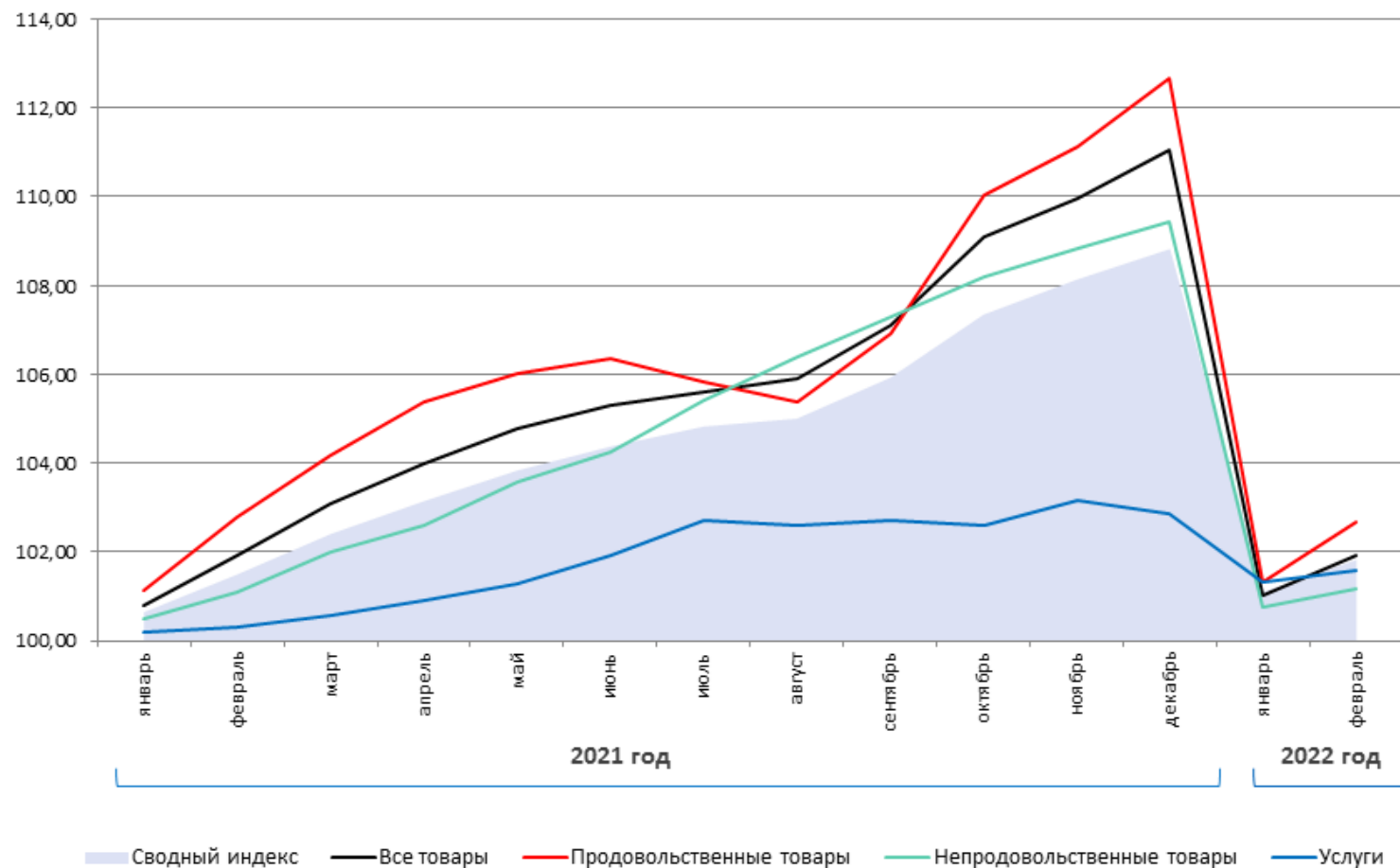



ИНДЕКСЫ ПОТРЕБИТЕЛЬСКИХ ЦЕН

в % к соответствующему месяцу предыдущего года

ИНДЕКС ПОТРЕБИТЕЛЬСКИХ ЦЕН

Февраль 2022 г. к февралю 2021 г., %



Сводный индекс

109,17%



Все товары

111,00%



Продовольственные товары

112,51%



Непродовольственные товары

109,52%



Услуги

104,16%

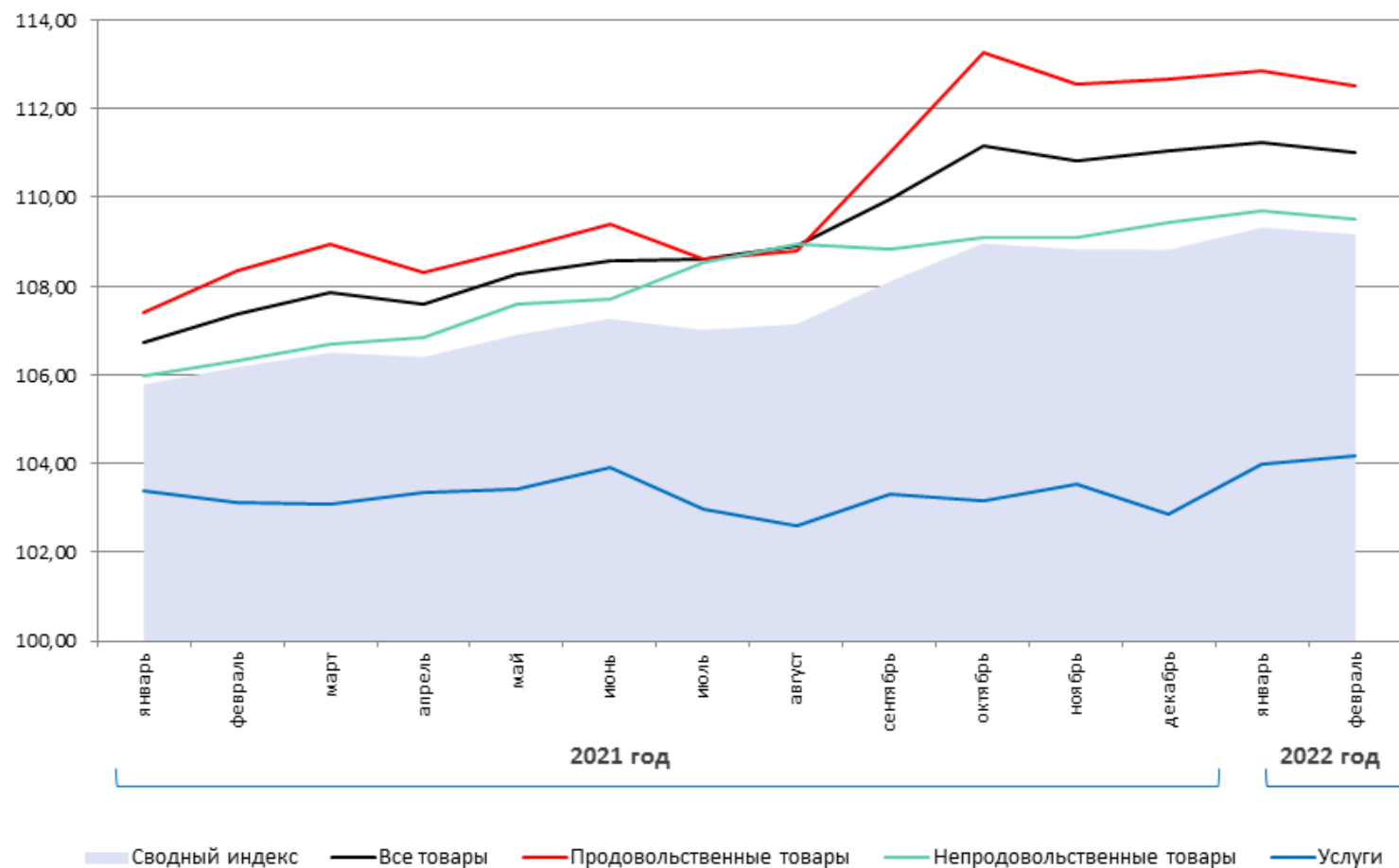



ИНДЕКСЫ ЦЕН НА ОТДЕЛЬНЫЕ ГРУППЫ И ВИДЫ ПРОДОВОЛЬСТВЕННЫХ ТОВАРОВ

февраль 2022 г. в % к предыдущему месяцу



101,34

Продовольственные товары



105,65

Фруктовоовощная продукция, включая картофель



103,54

Макаронные изделия



102,73

Сахар-песок



98,90

Яйца



99,48

Мясо и птица

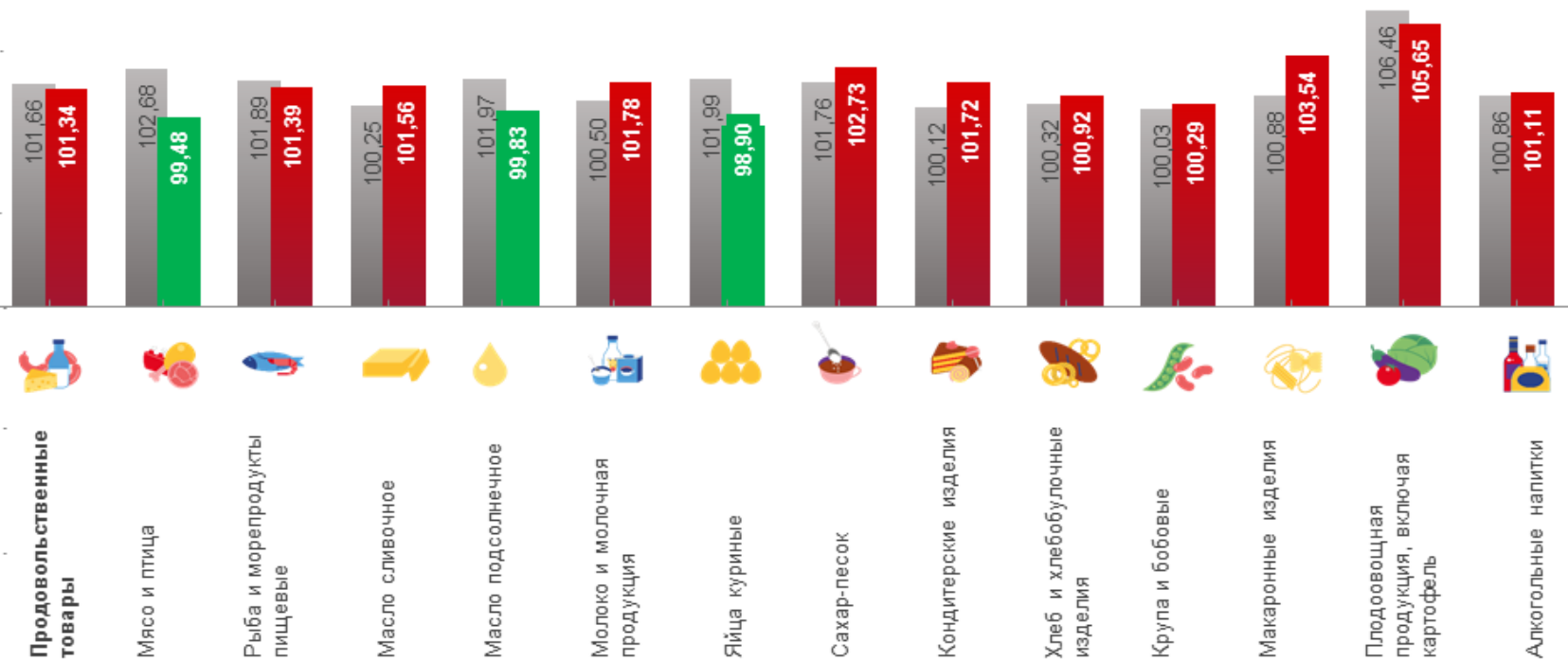

■ февраль 2021 г. к январю 2021 г. ■ февраль 2022 г. к январю 2022 г.



ИНДЕКСЫ ЦЕН НА ОТДЕЛЬНЫЕ ГРУППЫ И ВИДЫ ПРОДОВОЛЬСТВЕННЫХ ТОВАРОВ

февраль 2022 г. в % к соответствующему месяцу 2021 г.



112,51

Продовольственные товары



123,62

Сахар-песок



118,93

Крупа и бобовые



116,31

Масло сливочное



116,08

Макаронные изделия



116,05

Молоко и молочная продукция

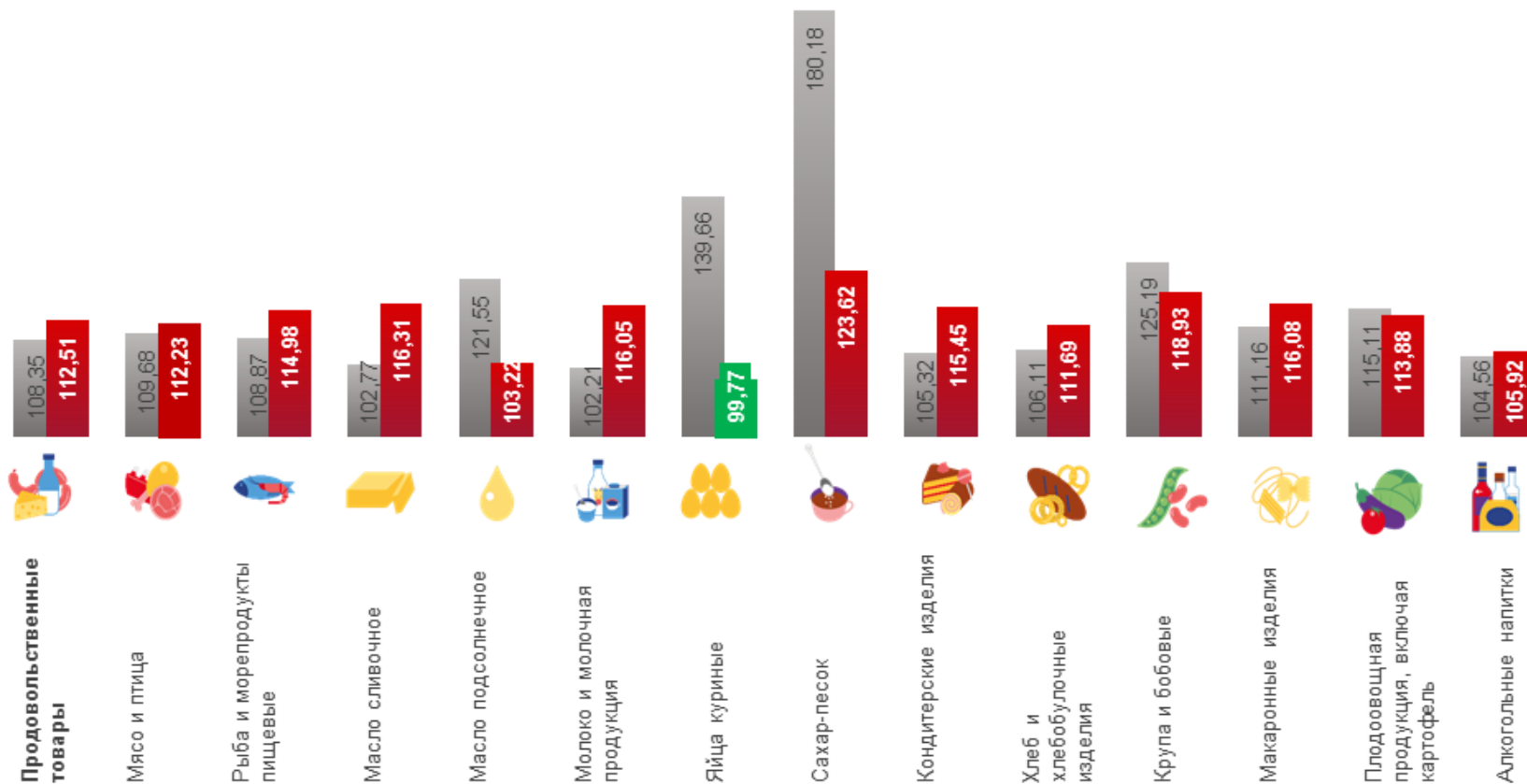

■ февраль 2021 г. к февралю 2020 г. ■ февраль 2022 г. к февралю 2021 г.



ИНДЕКСЫ ЦЕН НА ОТДЕЛЬНЫЕ ГРУППЫ И ВИДЫ НЕПРОДОВОЛЬСТВЕННЫХ ТОВАРОВ

февраль 2022 г. в % к предыдущему месяцу



100,41

Непродовольственные товары



101,24

Моющие и чистящие средства



100,92

Электротовары и другие бытовые приборы



100,50

Телерадиотовары



99,50

Обувь кожаная, текстильная и комбинированная



99,84

Трикотажные изделия

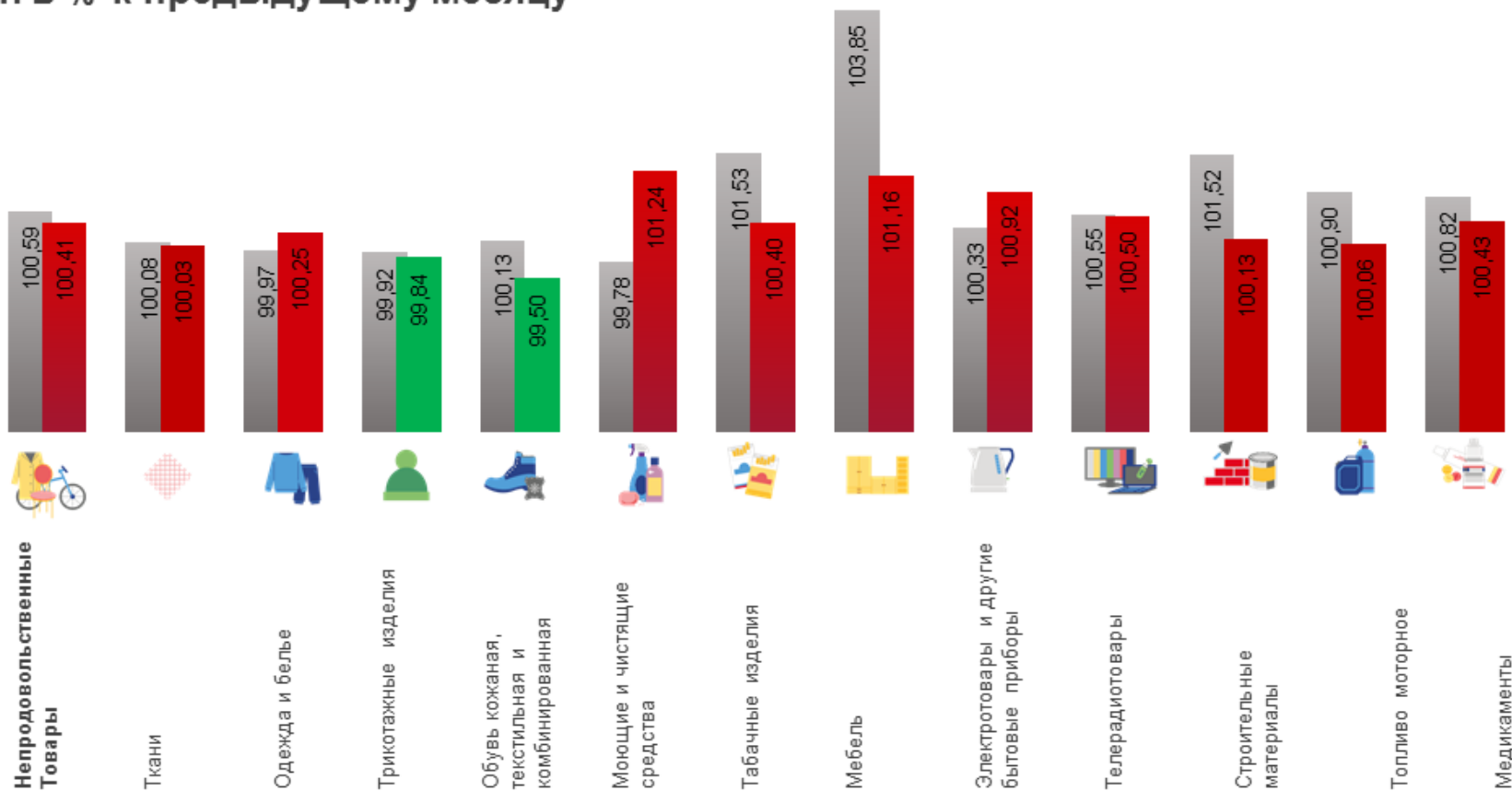

■ февраль 2021 г. к январю 2021 г.

■ февраль 2022 г. к январю 2022 г.



ИНДЕКСЫ ЦЕН НА ОТДЕЛЬНЫЕ ГРУППЫ И ВИДЫ НЕПРОДОВОЛЬСТВЕННЫХ ТОВАРОВ

февраль 2022 г. в % к соответствующему месяцу 2021 г.

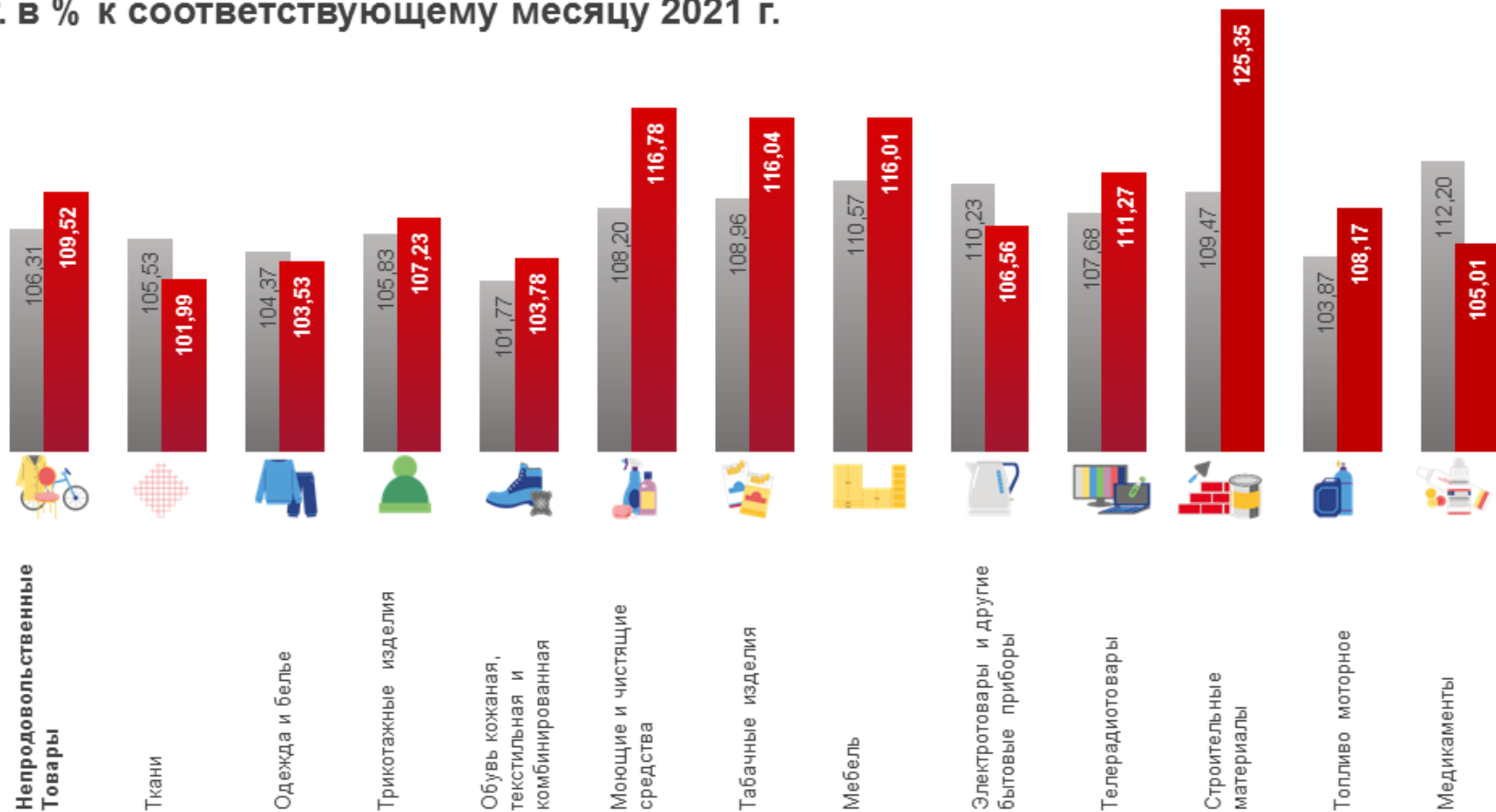

■ февраль 2021 г. к февралю 2020 г. ■ февраль 2022 г. к февралю 2021 г.



ИНДЕКСЫ ЦЕН НА ТОПЛИВО МОТОРНОЕ

февраль 2022 г. в % к предыдущему месяцу



Топливо моторное

100,06



Дизельное топливо

100,87



Бензин автомобильный марки АИ-98

100,00



Бензин автомобильный марки АИ-95

100,00



Бензин автомобильный марки АИ-92

99,96



Газовое моторное топливо

98,40



СРЕДНИЕ ЦЕНЫ НА
ТОПЛИВО
МОТОРНОЕ в
феврале 2022 года

▼ 27,34 ₹ ▲ 54,18 ₹ ▲ 45,98 ₹ ▲ 50,16 ₹ ▲ 59,41 ₹



ИНДЕКСЫ ЦЕН НА ТОПЛИВО МОТОРНОЕ

февраль 2022 г. в % к февралю 2021 года



108,17

Топливо моторное



112,61

Дизельное топливо



112,23

Газовое моторное топливо



109,53

Бензин автомобильный марки АИ-98



106,98

Бензин автомобильный марки АИ-92



106,75

Бензин автомобильный марки АИ-95



СПРАВОЧНО:
СРЕДНИЕ ЦЕНЫ
НА ТОПЛИВО
МОТОРНОЕ в
феврале 2021 года

▲ **24,36** ₹ ▲ **48,11** ₹ ▲ **43,03** ₹ ▲ **46,99** ₹ ▲ **54,24** ₹



ИНДЕКСЫ ЦЕН И ТАРИФОВ НА УСЛУГИ

февраль 2022 г. в % к предыдущему месяцу

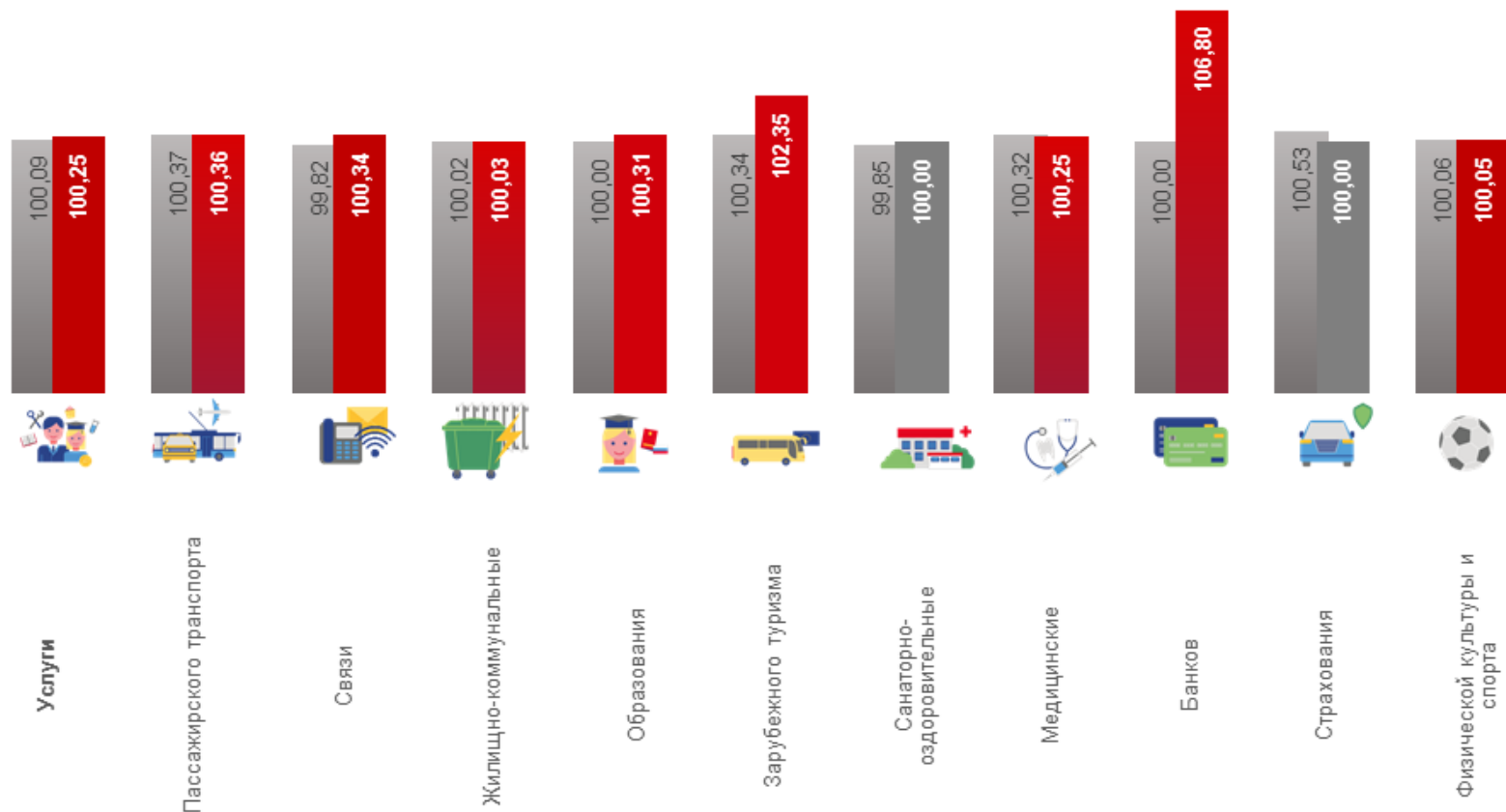
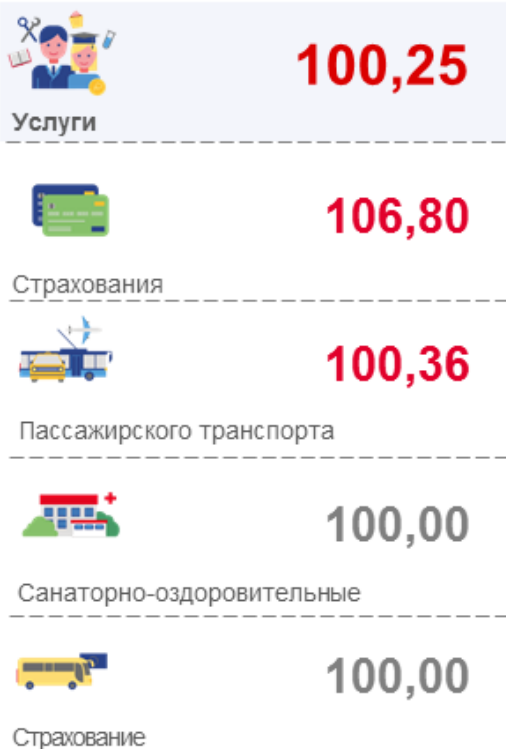

■ февраль 2021 г. к январю 2021 г. ■ февраль 2022 г. к январю 2022 г.



ИНДЕКСЫ ЦЕН И ТАРИФОВ НА УСЛУГИ

февраль 2022 г. в % к соответствующему месяцу 2021 г.

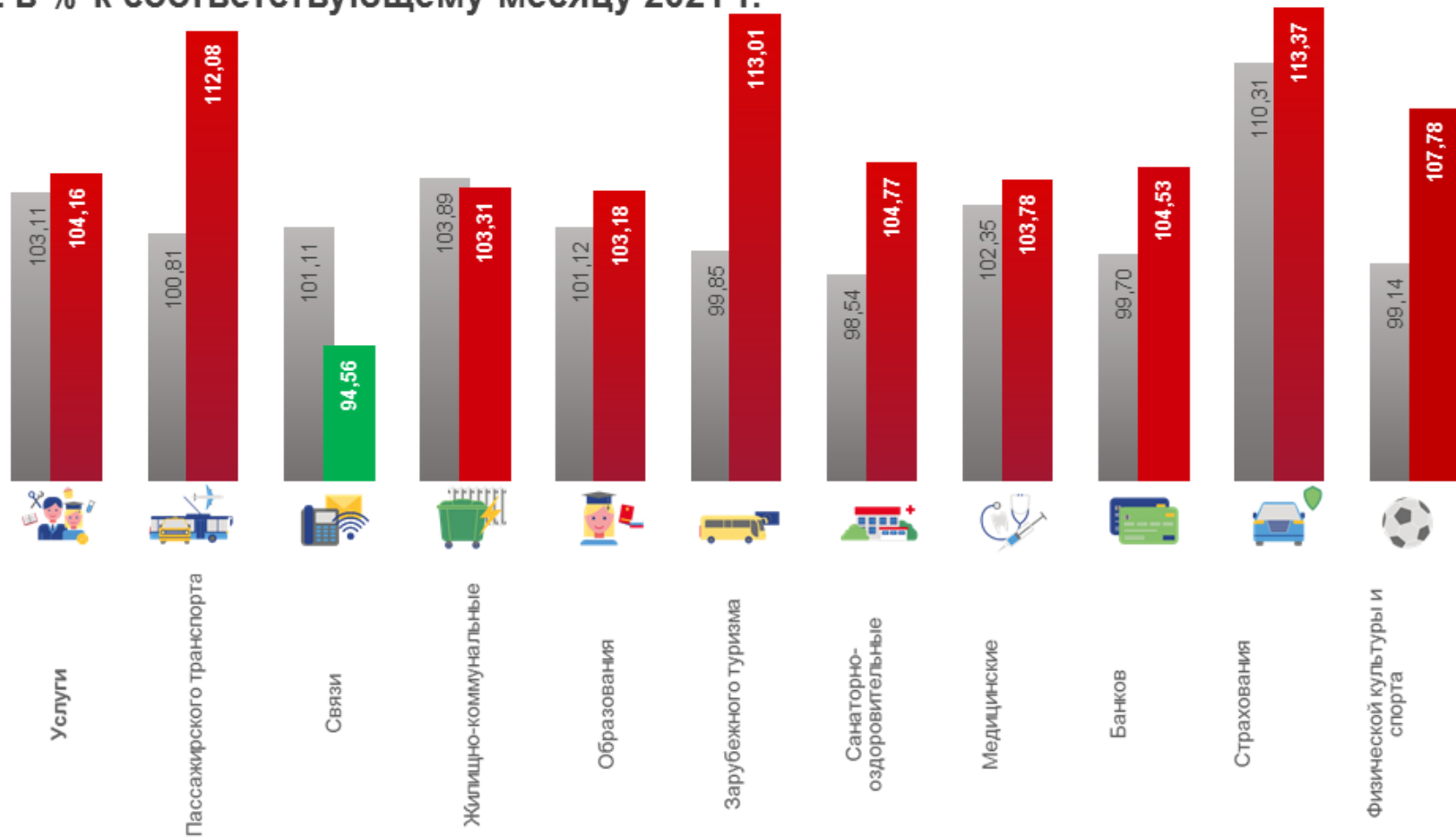

■ февраль 2021 г. к февралю 2020 г. ■ февраль 2022 г. к февралю 2021 г.